

PER INFORMAZIONI  
cssnarni@libero.it



SOPRINTENDENZA ARCHEOLOGIA DELL'UMBRIA



SANTUARIO DIOCESANO DELLA MADONNA DEL PONTE DI NARNI



CITTÀ DI NARNI



CENTRO STUDI STORICI NARNI



MASTER II  
**PARES**  
PESCECOSTA - SORIANO - TUSCANO - TUSCANO - TUSCANO



ORDINE DEGLI ARCHITETTI  
PIANIFICATORI, PAESAGGISTI E CONSERVATORI  
DELLA PROVINCIA DI TERNI

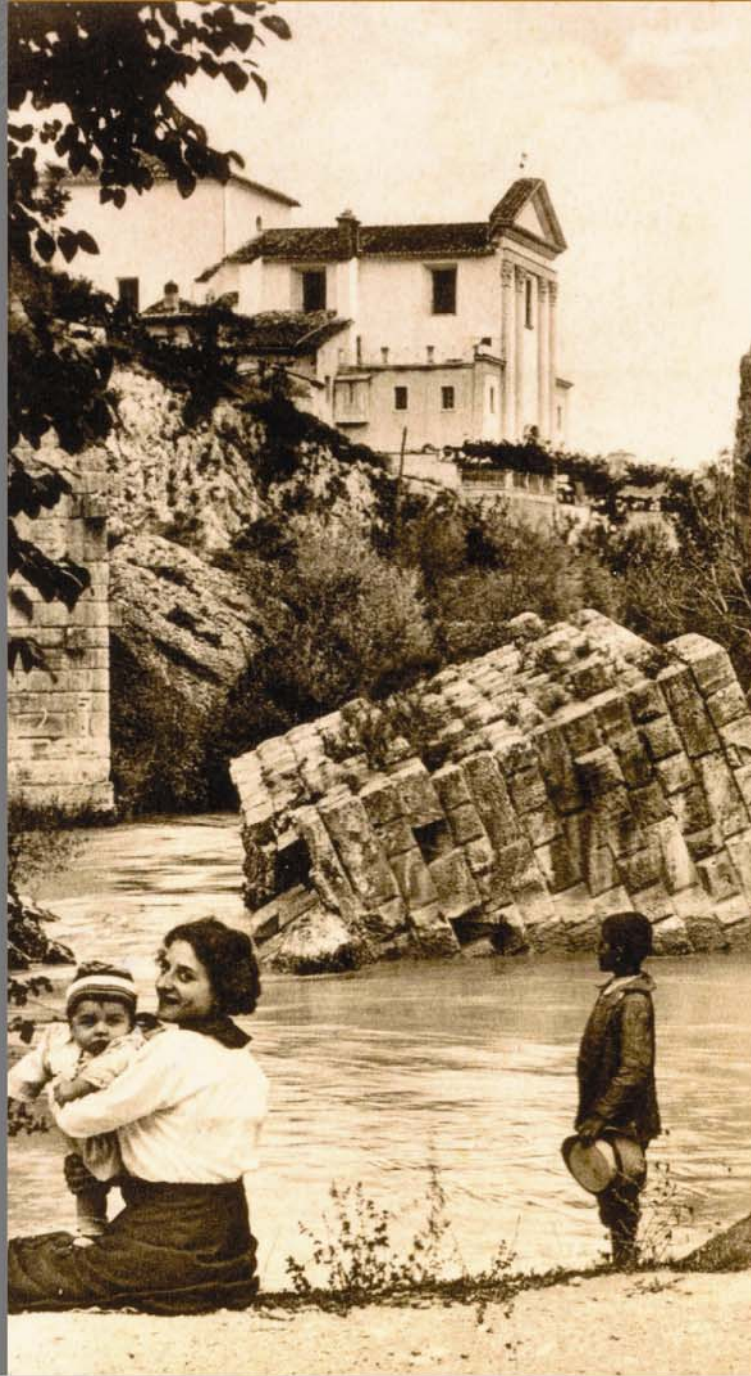

# TERZO CENTENARIO DEL SANTUARIO DELLA MADONNA DEL PONTE DI NARNI

UNA GIORNATA DI STUDIO

Museo Erolì Narni  
**17 APRILE 2015**

Comitato organizzatore:  
SANTUARIO DIOCESANO DELLA MADONNA DEL PONTE  
CENTRO STUDI STORICI DI NARNI  
SOPRINTENDENZA ARCHEOLOGIA DELL'UMBRIA  
COMUNE DI NARNI  
MASTER PARES  
ORDINE DEGLI ARCHITETTI DELLA PROVINCIA DI TERNI



federicodicodomo@gmail.com

**ORE 9:00** REGISTRAZIONE DEI PARTECIPANTI

**ORE 9:30 INIZIO LAVORI**

SALUTI

**Gianni Giombolini**

*Assessore alla cultura del Comune di Narni*

**Mons. Giuseppe Piemontese**

*Vescovo di Terni Narni Amalia*

**Roberto Stopponi**

*Presidente del Centro di Studi Storici di Narni*

Coordinatore lavori della mattina, **prof.ssa Letizia Ermini Pani**  
presidente della Società romana di storia patria

**ORE 10:00** PROLUZIONE

**Letizia Ermini Pani | Giovanni Giacomo Pani**

"Il fiume, la strada, il ponte, la chiesa: prospettive di ricerca su un particolare contesto"

**SEZIONE STORICO - GEOLOGICO - ARCHEOLOGICA**

**ore 10:15 | Andrea Ricci**

"Geologia e geomorfologia della dorsale narnese – amerina nell'area del Santuario della Madonna del Ponte"

**ore 10:30 | Maria Cristina De Angelis | Soprintendenza**

**Archeologia dell'Umbria**

"Le gole del Nera e la Grotta dei Cocci di Narni. Un luogo di culto dal neolitico all'età del bronzo"

**Ore | 10:45 | Flora Scaia | Tamara Patilli**

"Evidenze archeologiche nell'area del Santuario"

**Ore | 11:00 | Laura Matticari**

"La viabilità presso il Santuario della Madonna del Ponte"

**Ore 11:15 | Alberto Custodi | Università di Bologna**

"Il ponte di Augusto dal rilievo laser al clone virtuale. La ricostruzione della pila crollata"

**Ore 11:30 | Bruno Marone**

"L'assetto della proprietà fondiaria nell'asse viario contiguo al ponte di Augusto"

**Ore 11:45 | Marco Bartolini | Giulio Faustini**

"I luoghi di culto tra il monte Maggiore di Narni e la montagna di Santa Croce: prime ricerche documentali"

**SEZIONE STORICO - RELIGIOSA**

**Ore 12:00 | Roberto Stopponi**

"La scoperta della grotta del Santuario della Madonna del Ponte nel quadro della storia della chiesa di Narni tra il XVII e XVIII secolo"

**Ore 12:15 | Piergiorgio Brodoloni | Rettore del Santuario**

"Il Santuario della Madonna del Ponte dal XIX al XX secolo"

**Ore 12:30 | Francesca Baldin**

"Per grazia ricevuta: gli ex-voto del Santuario della Madonna del Ponte"

**ORE 13:00** BUFFET

Coordinatore lavori del pomeriggio, **prof. Edoardo Currà**  
Sapienza Università di Roma

**SEZIONE STORICO - ARTISTICA**

**Ore 14:30 | Alessandro Novelli**

"Le vicende decorative del Santuario"

**Ore 14:45 | Francesco Luisi | Università di Parma**

"Committenza artistica dei Sacripante per il Santuario della Madonna del Ponte"

**Ore 15:00 | Maria Luisi | Università dell'Aquila**

"Poeti e interpreti di fama per la Coronazione della Madonna del Ponte (1754)"

**SEZIONE PATRIMONIO, LETTURA E PAESAGGIO**

**Ore 15:15 | Fabrizio Toppetti | Edoardo Currà | Manuela Raitano | Cecilia Battistini | Sapienza Università di Roma**

"Lettura e progetto del paesaggio storico del Nera"

**Ore 15:45 | Leonardo Paris | Carlo Inglese | Wissam Wahbeh | Pamela Maiezza | Laura Rossi | Sapienza Università di Roma**

"Il rilievo e la rappresentazione del ponte di Augusto nel rapporto con il Santuario della Madonna del Ponte"

**ORE 16:00** TAVOLA ROTONDA

**ORE 18:00 CHIUSURA LAVORI**



LA PARTECIPAZIONE ALLA GIORNATA ASSEGNA 6 CFP AGLI ISCRITTI AGLI ORDINI DEGLI ARCHITETTI, PIANIFICATORI, PAESAGGISTI E CONSERVATORI CON UN CONTRIBUTO DI 15,00 EURO. IL PAGAMENTO POTRÀ AVVENIRE DIRETTAMENTE AL MOMENTO DELL'ISCRIZIONE

Museo Erol  
Narni  
17 APRILE 2015

Promotori dell'intervento:  
SANTUARIO DIOCESANO DELLA MADONNA DEL PONTE  
CENTRO STUDI STORICI DI NARNI  
SOPRINTENDENZA ARCHEOLOGIA DELL'UMBRIA  
COMUNE DI NARNI  
MASTER PARES  
ORDINE DEGLI ARCHITETTI DELLA PROVINCIA DI TERNI